

AGENDA

LE THABOR, D'ABORD



STAGE

Boris
FOSCOLO

29-30 novembre

www.atelierduthabor.fr/joomla/vie-de-l-atelier

Le nu artistique en peinture

boris.foscolo@gmail.com

inscriptions à l'atelier

SUR LES CIMAISES

du 7 au 20 novembre 2014



Stage animé par Anna PICHOTKA
vernissage vendredi 7 novembre, 18h30

PLAY TIME

Work as Play, Art as Thought

Visite commentée, au FRAC
mercredi 12 novembre à 15 h

www.atelierduthabor.fr/joomla/vie-de-l-atelier

WANG Chunyu

Œuvres contemporaines



INSTITUT CONFUCIUS
14 octobre - 14 novembre 2014
17 rue de Brest, RENNES
www.confucius-bretagne.org

contact: editions@atelierduthabor.fr

Colette BRIDIER,
Florence BAUDELLOT,
Pascale BOURBLANC,
Marie CATHERINE,
Stéphanie GALODE,
Marie-Paule JOUIN,
Céline PETITEAU,
Sylvie SIMON,
Anne-Françoise TAILLARD,
Atelier Land Art

de l'Atelier du Thabor



Annie ANDRÉ-FILÂTRE
Marilou HAMON
Fabienne LEMAIRE



ORANGERIE DU THABOR
5 - 9 novembre 2014
vernissage samedi 8 novembre, à 11h

Dominique ABADIE,
Robert BOSCHER,
Anne-Marie COATMELLEC,
Michel GUIDONI,
Marcel LERAY

Peinture, Sculpture



SALLE DU TEMPLE,
Place Notre Dame, VITRÉ
24 - 30 novembre 2014,
vernissage vendredi 28 novembre, à 18h

Michel GUIDONI

Le soleil, la lune ... et quelques nuages



LA SALORGE, Centre Culturel,
LA GUERCHE DE BRETAGNE
16 octobre - 22 novembre 2014

Samantha RICHARD



Expo OpaCité

L'ANTRE TEMPS

5 - 28 novembre 2014

45 rue de la Parcheminerie,
RENNES

www.constancevilleroy.com

peintures sculptures en verre

Pauline BÉTIN

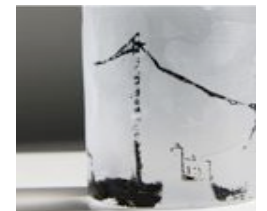

MAIS ENCORE ...

Albert MARTIN
Sculptures



MUSÉE EUGÈNE AULNETTE
2 novembre - 28 décembre 2014
35320 LE SEL-DE-BRETAGNE
<http://amiseugene.wix.com/eugene>

Nicolas LAVARENNE
Sculptures monumentales



LE CHÂTEAU DES PÈRES
2 octobre - 22 novembre 2014
35150 PIRÉ-SUR-SEICHE
www.chateaudesperes.fr

DIWALI

Fête des lumières à Bénarès
Bernard MEYRAN, photographe



MAISON INTERNATIONALE
DE RENNES

13 - 28 novembre 2014
7, quai Chateaubriand, RENNES
vernissage mardi 18 novembre à 18h30
<http://mir-rennes.fr/index.php/echanges-interculturels/les-expositions-a-la-mir>

De GAINSBOROUGH à TURNER. L'âge d'or du paysage et du portrait anglais dans les collections du musée du Louvre



Co-organisée par les musées des Beaux-Arts de Valence et de Quimper et le musée du Louvre, à partir des riches collections de peintures, aquarelles et dessins du Louvre, cette exposition se propose de rendre compte de la singularité de l'art britannique à son apogée.

MUSÉE DES BEAUX-ARTS DE QUIMPER
23 octobre 2014 - 26 janvier 2015
40, place Saint Corentin, 29000 QUIMPER
www.mbaq.fr

Amédée DE LA PATELLIERE. Les éclats de l'ombre



Une œuvre singulière dans une manière brune propre à cette figure de la scène artistique de l'entre-deux-guerres. Forts contrastes de lumière et simplification des formes caractérisent une œuvre réalisée sur à peine dix années.

MUSÉE DES BEAUX-ARTS DE NANTES
24 octobre 2014 - 25 janvier 2015
Chapelle de l'Oratoire, 44000 NANTES
www.museedesbeauxarts.nantes.fr

ASIE - EUROPE 2 / ART TEXTILE CONTEMPORAIN

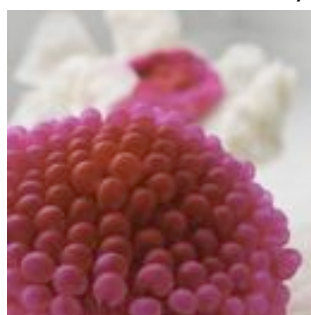

Artistes européens et japonais confrontent leurs œuvres, leurs approches, leurs cultures et leurs techniques. Des installations textiles, souvent tridimensionnelles, parfois évolutives dialoguent dans l'espace autour de thèmes récurrents au Japon et revisités par l'Europe: l'œil et la main, présences féminines, mémoires de la forêt, jardins ...

MUSÉE JEAN-LURÇAT et de la TAPISSERIE
CONTEMPORAINE D'ANGERS
28 juin 2014 - 4 janvier 2015
4, boulevard Arago, 49100 ANGERS

<http://musees.angers.fr/expositions>

MEMENTO

Concours de peinture

du 25ème Salon de peinture
de THORIGNE FOUILLARD,
du 6 au 14 décembre 2014

Inscriptions :

avant le 7 novembre
www.ville-thorigne-fouillard.fr

Le Circuit des Têtes de l'Art 10ème édition, 2014

11 galeries vous ouvrent leurs portes
toute la soirée à RENNES
vendredi 14 novembre 2014



de 18h à 22h
découvrir le circuit sur

www.facebook.com/pages/Le-Circuit-des-Tetes-De-LArt/189455066818

La cristallographie pour étudier les œuvres d'art

Conférence grand public
par Philippe WALTER,
Laboratoire d'archéologie moléculaire,
Université P. et M. Curie, PARIS



jeudi 20 novembre à 20h30
Amphi Donzelot,
4 rue Kléber, RENNES